



Deutsche
Sporthochschule Köln
German Sport University Cologne



**STUDIERE, WAS
DICH BEWEGT!**

Dein Sportstudium an der Spoho.

www.sportstudium.koeln





Foto / Titelfoto: Jens Wenzel



Studiere an Deutschlands *einzigartiger Sportuni!*

*Sport ist deine Leidenschaft und du hast Lust,
diese Leidenschaft zum Beruf zu machen?*

Dann komm ins **#TeamSpoho** und studiere, was dich bewegt. An Deutschlands einziger Sportuniversität hast du die Möglichkeit, zwischen fünf Bachelor-Studiengängen und dem Lehramtsstudium zu wählen oder dein Wissen durch einen der acht Master-Studiengänge zu vertiefen, um später deinen Traumjob auszuüben.

Welche Möglichkeiten sich dir bieten, erfährst du auf den nächsten Seiten. Lass dich überraschen, inspirieren und finde deinen eigenen Weg.

Viel Spaß beim Stöbern und Lesen!

Das sind wir.....	4
Exzellente Lehre durch exzellente Forschung	7
Bachelor-Studium an der DSHS Köln	9
Unser Eignungstest (Sporteignungsprüfung)	24
Master-Studiengänge	28
Kölle es e Jeföhl	29
Berufseinstieg	30
Informations- und Beratungsangebote	31
Zahlreiche Möglichkeiten	32
Ist das Sportstudium das Richtige für dich?	34
Dein Studium an der Spoho	36





WIR HABEN DIE
WELTWEIT GRÖSSTE
SPORTWISSENSCHAFTLICHE
**SPEZIAL-
BIBLIOTHEK**



MIT DER BAHN
BENÖTIGT MAN
18 MINUTEN
IN DIE KÖLNER
INNENSTADT



WIR FORSCHEN AN INSGESAMT
19
WISSENSCHAFTLICHEN
INSTITUTEN



DAS INSTITUTSGEBÄUDE
NAWIMEDI IST MIT
**MODERNSTEN
LABOREN**
AUSGESTATTET

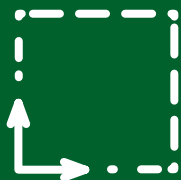

UNSERE
SPORTFLÄCHEN
MESSEN INSGESAMT
61.000 m²



WIR HABEN
INSGESAMT
22
HALLEN AUF
UNSEREM CAMPUS



DER KÖLNER DOM PASST
26 X
AUF UNSEREN CAMPUS



WIR SIND ÜBER
6.000
STUDIERENDE

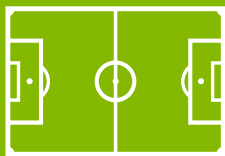

DER SPORTPARK
MÜNGERSDORF
BEFINDET SICH IN
UNMITTELBARER NÄHE



AUF UNSEREM
CAMPUS
STEHEN MEHR ALS
1.600 BÄUME



UNSER
SCHWIMMZENTRUM
HAT EINE 50M-BAHN &
EINEN 10M-SPRUNGTURM



AUF UNSEREM
CAMPUS IST DER
OLYMPIASTÜTZPUNKT
RHEINLAND MIT DEN
BUNDESSTÜTZPUNKTEN
HOCKEY & JUDO



Deutsche
Sporthochschule Köln

Institut für Biomechanik





Exzellente Lehre

durch exzellente Forschung

Wir forschen an insgesamt 19 wissenschaftlichen Instituten im Bereich Sport. Dabei werden unterschiedlichste Bereiche beleuchtet — von Biomechanik über Sportmedizin, Sportpsychologie bis zum Outdoor Sport und noch vieles mehr. Wir forschen stets am Puls der Zeit mit großer Leidenschaft zum Detail. Wir geben alles dafür, den Sport in all seinen Facetten und Ausprägungen zu verstehen und die Erkenntnisse an die Öffentlichkeit zu kommunizieren. Sport ist mehr als nur Bewegung. Sport ist unser Antrieb.

Unser Anspruch ist es, Studieren auf der Basis exzellenter Forschung zu ermöglichen und dir die neuesten Erkenntnisse der Sportwissenschaft zu vermitteln.

Werde ein Teil von unserer wissenschaftlichen Gemeinschaft! Blicke mit uns hinter die Kulissen des Sports und lerne den Sport auf eine ganz andere Art kennen!

Deutsche Sporthochschule Köln

Wir verstehen den Sport.

Alle Institute findest du unter
www.dshs-koeln.de/institute



FAIRNESS

LEISTUNG & FREUDE

TEAMWORK

NEUGIERDE

LEIDENSCHAFT

RESPEKT

TRADITION

SELBSTSTÄNDIGKEIT



BACHELOR-STUDIUM AN DER DEUTSCHEN SPORHOCHSCHULE KÖLN

B.A. Sport- und Bewegungsvermittlung in Freizeit- und Breitensport (Seite 10)

B.A. Sport und Gesundheit in Prävention und Therapie (Seite 12)

B.A. Sportjournalismus (Seite 14)

B.Sc. Sport und Leistung (Seite 18)

B.A. Sportmanagement und Sportkommunikation (Seite 20)

Lehramt (Seite 22)

Die fünf Bachelor-Studiengänge weisen eine Regelstudienzeit von sechs Semestern mit einem Umfang von 180 Credit Points auf. Alle Bachelor-Studiengänge sind als Vollzeit-Präsenzstudium organisiert und zulassungsbeschränkt. In jedem Studiengang sind neben dem berufsorientierten Studium und der Profilvertiefung (Informationen auf den folgenden Seiten) auch die Studienabschnitte Basisstudium, Schlüsselqualifikationen, Praktikum, Profilergänzungen und Bachelor-Thesis zu absolvieren.

Das **Basisstudium** umfasst insgesamt sieben Module. Dieser breit gefächerte Studienabschnitt vermittelt sportwissenschaftliches Grundlagenwissen in Theorie und Praxis. So findet eine einführende Auseinandersetzung mit sportwissenschaftlich relevanten Themen- und Problemfeldern statt.

Im Rahmen der **Schlüsselqualifikationen** werden studien- und berufsmarktrelevante Kompetenzen vermittelt. Dieser Studienabschnitt umfasst insgesamt drei Module. Neben Lehrveranstaltungen zu den Themenkomplexen „Kommunikationstechnik“, „Problem- und Selbstmanagement“ wird auch die englische Fachsprachenkompetenz ausgebaut.

Durch die **Profilvertiefung** kann das in den Berufsorientierten Studien erworbene Fachwissen gezielt vertieft werden. So wird das eigene Profil ganz nach den individuellen Interessen und beruflichen Vorstellungen geschärft.

Im Rahmen der **Profilergänzung** wird im dritten Studienjahr das individuelle Studienprofil in Theorie und Praxis ergänzt.



B.A. SPORT- UND BEWEGUNGSVERMITTLUNG IN FREIZEIT- UND BREITENSport



SHORT FACTS

Regelstudienzeit // 6 Semester

Workload // 180 Credit Points

Studienbeginn // SoSe & WiSe

Unterrichtssprache // Deutsch

Beitrag // ca. 305 € pro Semester

Abschluss // Bachelor
of Arts (B.A.)

Du bist selbst gerne **sportlich aktiv** und möchtest auch **anderen Menschen die Freude am Sport vermitteln**? Du organisierst gerne **Sportveranstaltungen und Turniere**, bist neugierig auf neue Trendsportarten und verbringst gerne viel **Zeit in der Natur**?

Dann ist der Studiengang **Sport- und Bewegungs-
vermittlung in Freizeit- und Breitensport (SBV)**
vielleicht genau der richtige für dich!

Studiere, was dich bewegt und
danach? Schau dir hier Interviews
mit ehem. Studierenden an, die über
ihren Traumjob erzählen.



Das Studium war von Anfang an sehr offen. Der Studiengang hat inhaltlich so viele Möglichkeiten geboten und man hat viel Neues entdecken können. [...] Es kamen Ideen auf, von denen ich vorher nicht gedacht hätte, dass ich sie denken oder gar machen würde. Die Praxiskurse habe ich als sehr wertvoll empfunden. Und das Allerschönste war, an der Playa im Sand Beach Volleyball zu spielen.

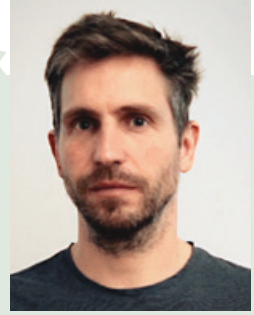

Bernd Lohmüller

Gründer und Inhaber von
BLOACS Slacklines

Das ganze Interview mit Bernd findest du unter „Traumjobs nach dem Sportstudium in unserem Youtube-Channel: www.youtube.com/@Sporthochschule

Der Studiengang berücksichtigt die Vielfältigkeit der Bewegung in der Gesellschaft mit seinem umfassenden Sportartenprogramm und bereitet dich somit auf innovative Berufsfelder im Sport vor.

Berufsorientiertes Studium und Profilvertiefung

- **Vermittlungskompetenz** (sportartspezifische Vermittlungskompetenz, kreativer Unterricht, Improvisationsfähigkeit, adressatengerechter Unterricht)
- **Organisationskompetenz** (Veranstaltungs-, Turnier- und Eventmanagement, Risiko- und Sicherheitsmanagement, Finanzierung, Berichtswesen, Evaluation)
- **Sozialkompetenz** (Führung von Gruppen, Motivieren, Gruppendynamik, Kommunikation, Informieren, Moderieren, Offenheit, Flexibilität und Kreativität)
- Hoher sportpraktischer Anteil
- Methodik und Didaktik
- Erziehungs- und Verhaltenswissenschaft
- Sportmedizin
- Training & Gesundheit
- Individuelle Profilvertiefung in einem der drei Berufsfelder (Outdoor Sport und Sporttourismus; Individual- und Teamsport; Tanz, Bewegungstheater und Gymnastik)

Möglichkeiten der Profilergänzung

Durch die Profilergänzung hast du die Möglichkeit, andere Bereiche des Sports außerhalb deines Schwerpunktes kennenzulernen. So kannst du durch die Belegung von einem Modul, wie z. B. Öffentlichkeitsarbeit und medialer Kommunikation, Management, Public Health oder Gesundheitsförderung sowie eines praxisnahen Moduls mit Fokus auf z. B. Gesundheitssport dein Sportwissen erweitern.

Berufschancen und Tätigkeitsfelder

- Freizeitsport
- Breiten- und vereinsgebundener Sport
- Outdoor Sport und Erlebnissport
- Sporttourismus
- Kreativ-künstlerischer Bereich
- Soziale Arbeit
- Event- und Veranstaltungsorganisation

Potenzielle Arbeitgeber

- Vereine/Verbände
- Kommerzielle Sportanbieter
- sonstige Sportanbieter (Krankenkassen, VHS etc.)
- Öffentliche Sportverwaltung
- Sozialpädagogische Einrichtungen (Jugendzentren, Senioreneinrichtungen)
- Reiseveranstalter und Tourismusagenturen
- Eventagenturen



B.A. SPORT UND GESUNDHEIT IN PRÄVENTION UND THERAPIE



SHORT FACTS

Regelstudienzeit // 6 Semester

Workload // 180 Credit Points

Studienbeginn // SoSe & WiSe

Unterrichtssprache // Deutsch

Beitrag // ca. 305 € pro Semester

Abschluss // Bachelor
of Arts (B.A.)

Du bist **sportlich aktiv und gesundheitsbewusst**?
Du arbeitest **gerne mit Menschen zusammen** und
dir liegt die Vermittlung von einem gesunden
Lebensstil am Herzen?

Dann ist der Studiengang **Sport und Gesundheit
in Prävention und Therapie (SGP)** vielleicht genau
der richtige für dich!

Studiere, was dich bewegt und
danach? Schau dir hier Interviews
mit ehem. Studierenden an, die über
ihren Traumjob erzählen.



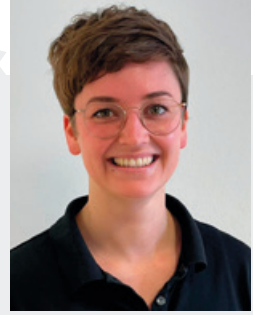

Jule Löcker

Sportwissenschaftlerin
bei PHYSIO Sport, Köln

Ich habe bereits in der Einführungswoche gemerkt, dass man gepackt wird und direkt an der Spoho ankommt. Die Spoho ist wie eine kleine Familie. Das ist das, was meine Spohozeit auszeichnet. [...] Das Gute an der Spoho ist, dass man viele Sachen ausprobieren kann. Wenn man da sehr viel mitnimmt [...] ist man auf dem sehr guten Weg, das Richtige zu finden.

Das ganze Interview mit Jule findest du unter „Traumjobs nach dem Sportstudium in unserem Youtube-Channel: www.youtube.com/@Sporthochschule

Körperliche Aktivität, Bewegung und Sport sind über die gesamte Lebensspanne von klein bis groß und jung bis alt „die“ Garantien für nachhaltige Gesundheit, Fitness und Lebensqualität. Angesichts der zunehmend geringer werdenden körperlichen Beanspruchungen im Alltag sowie der sich ändernden Altersstruktur wird die Bedeutung aktiver Lebenskonzepte weiter wachsen. Der Entstehung chronischer Erkrankungen soll vorgebeugt und die damit verbundenen Kosten minimiert werden. Bereits bestehende gesundheitliche Probleme müssen gezielt therapiert werden. Der Arbeitsmarkt „Gesundheit“ wächst stetig und wartet mit positiven Perspektiven auf dich.

Berufsorientiertes Studium & Profilvertiefung

- Diagnostik/Testungen
- Training, Gesprächsführung & Kommunikation
- Fitness- und Gesundheitstraining
- Erarbeitung, Durchführung und Bewertung von therapeutischen Maßnahmen
- Individuelle Profilvertiefung durch Wahl von drei Themenkomplexen aus verschiedenen Bereichen (Gesundheitssport mit Älteren, mit Kindern/Jugendlichen, mit Menschen mit Behinderung; betriebliche & öffentliche Gesundheitsförderung; Sekundärprävention; Prävention und Gesundheitsförderung im Fitnessmarkt; digitale Präventionsmaßnahmen und Friluftsliv)

Möglichkeiten der Profilergänzung

Durch die Profilergänzung hast du die Möglichkeit, andere Bereiche des Sports außerhalb

deines Schwerpunktes kennenzulernen. So kannst du durch die Belegung von z.B. Marketing, Management oder European Sport Studies sowie eines praxisnahen Moduls mit Fokus auf Bewegung/Sportpraxis dein Sportwissen erweitern.

Berufschancen & Tätigkeitsfelder

Die Gesundheitsbranche ist weltweit der am größten wachsende Wirtschaftszweig und bietet dir deshalb sehr gute Chancen für eine berufliche Entwicklung. Allein in Deutschland ist jede*r sechste Arbeitnehmer*in in der Gesundheitsbranche tätig.

Bereiche

- Gesundheitssport
- Präventionssport
- Betriebliche Gesundheitsförderung
- Bewegungs- und Sporttherapie

Potenzielle Arbeitgeber

- Reha-/Kurkliniken
- Krankenkassen
- Unfallversicherungen
- Städte/Gemeinden/Kommunen
- Gesundheits- & Präventionssportvereine
- Gesundheitsorientierte Einrichtungen
- Organisationen der Bewegungs- & Sporttherapie



B.A. SPORTJOURNALISMUS



SHORT FACTS

Regelstudienzeit // 6 Semester

Workload // 180 Credit Points

Studienbeginn // WiSe

Unterrichtssprache // Deutsch

Beitrag // ca. 305 € pro Semester

Abschluss // Bachelor
of Arts (B.A.)

Du interessierst dich für eine **journalistische Aufbereitung** sportorientierter Themen? Du bist offen im Umgang mit den Medien und besitzt ein Feingefühl für **Kommunikation**?

Du brennst dafür, **zwischen dem Sport und der Öffentlichkeit zu vermitteln**?

Dann ist der Studiengang **Sportjournalismus (SPJ)** vielleicht genau der richtige für dich!

Studiere, was dich bewegt und danach? Schau dir hier Interviews mit ehem. Studierenden an, die über ihren Traumjob erzählen.





Die Zeit an der Spoho war super. Vor allem der Praxisteil – ob wir zum Handballspiel gegangen sind und kommentieren durften oder ob wir mal eine Radiosendung gemacht haben. Oder was mir besonders Spaß gemacht hat, war das Turnen, weil ich super schlecht darin war, aber am Ende des Tages einen Flick Flack konnte.

Das ganze Interview mit Frederike findest du in unserem Youtube-Channel:

<https://youtu.be/a23gdR2I5HY?feature=shared>

Frederike Goldkamp

Multimedia-Redakteurin
und Reporterin Sport,
Mediengruppe RTL Deutschland

Das Interesse der Öffentlichkeit am Sport steigt stetig. Dadurch wird die Sportmedien- und Kommunikationsbranche auch in der Zukunft wichtig sein. Der Fokus des Studiengangs „Sportjournalismus“ liegt auf den Bereichen Journalistik und Kommunikationswissenschaften, verbunden mit dem Themenfeld Sport und der Sportpraxis. Das Studienkonzept stellt ein deutschlandweit einzigartiges universitäres Studienangebot dar, da es sportjournalistische Praxis und wissenschaftliche Forschung verbindet.

Berufsorientiertes Studium & Profilvertiefung

- Journalistische Grundlagen
- Crossmediale Kommunikation mit Text, Audio und Bewegtbild
- Digitaler Journalismus
- Kommunikationswissenschaft
- Forschungsmethoden
- Wissenschaftliches Projekt
- Marketing
- Sport- und Medienrecht
- Profilvertiefung in den Pflichtmodulen: Public Relations; Medienwirtschaft; Medienangebot und -wirkung

Möglichkeiten der Profilergänzung

Durch die Profilergänzung hast du die Möglichkeit, andere Bereiche des Sports außerhalb deines Schwerpunktes kennenzulernen. So kannst du durch die Belegung von Modulen wie *Olympische Bewegung: Werte, Ziele und Institutionen*

oder *Doping und Dopingprävention* sowie eines praxisnahen Moduls mit Fokus auf *Bewegung/Sportpraxis* dein Sportwissen erweitern.

Berufschancen & Tätigkeitsfelder

Gerade die Verknüpfung von praktischen journalistischen Kompetenzen mit kommunikationswissenschaftlichen Inhalten macht dich für ein breites Berufsfeld interessant.

Mögliche Berufsfelder

- Journalismus
- Öffentlichkeitsarbeit
- Marketing
- Werbung

Potenzielle Arbeitgeber

- Multimedial arbeitende Redaktionen
- Medienhäuser
- Rundfunkanstalten (TV & Radio)
- PR-Abteilungen von Sportvereinen und -verbänden
- Werbe-, PR- und Medienagenturen



www.dshs-koeln.de
> Berufsfelder

Was haben
andere Studierende
eigentlich nach ihrem
Studium gemacht?
Welche Jobs gibt es
aktuell?



DA RAUCHT EINEM DER KOPF, ODER?

Hier hast du Raum, dich zu sortieren. Schau dir auch die folgenden Seiten in Ruhe an. Was ist dir besonders positiv aufgefallen? Welche Fragen kommen auf?

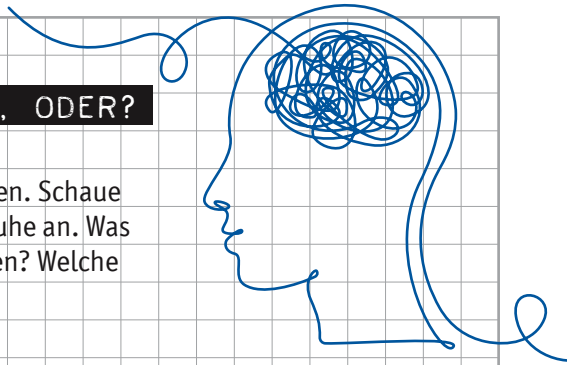

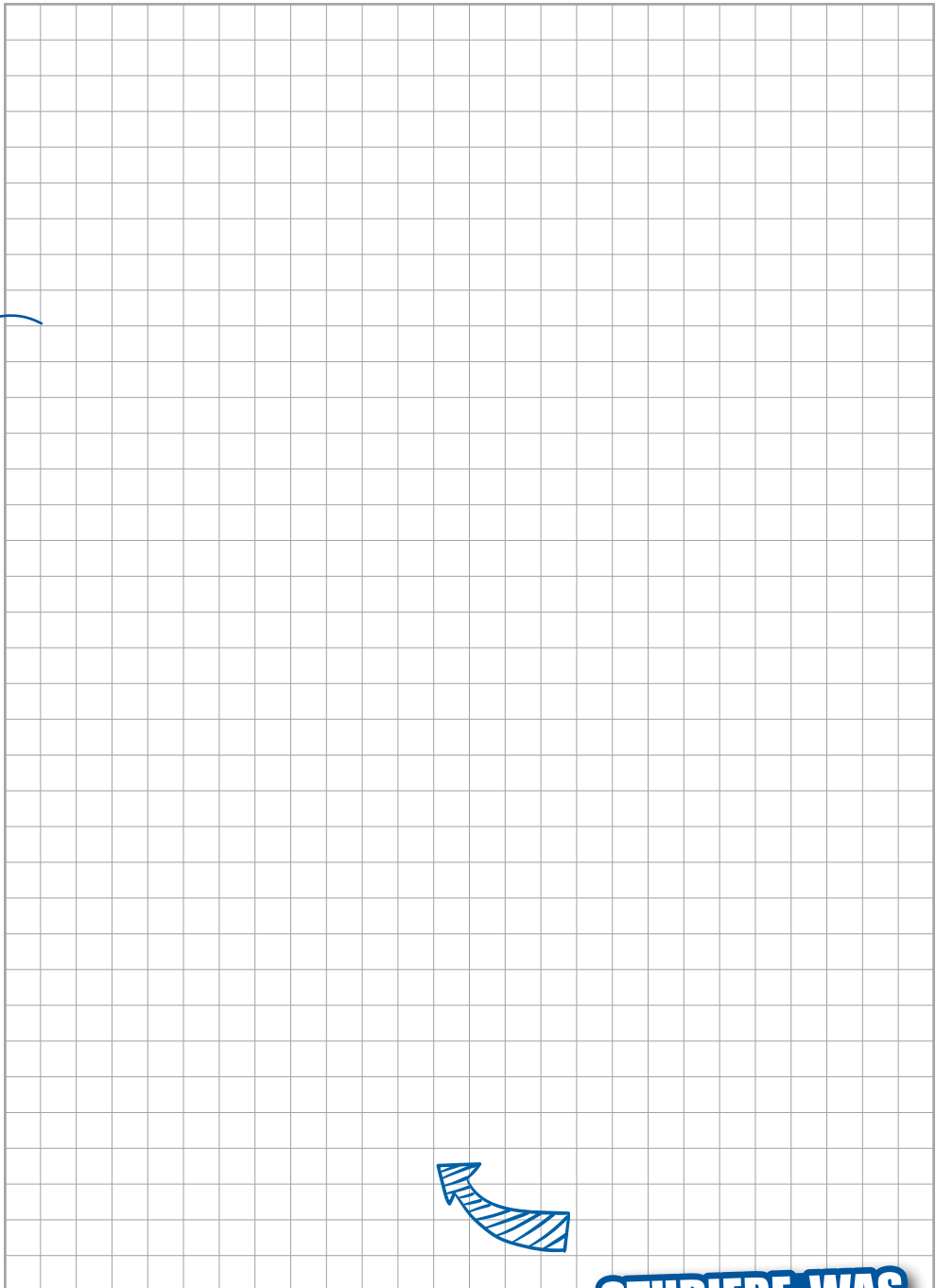

**STUDIERE, WAS
DICH BEWEGT!**



B.SC. SPORT UND LEISTUNG



SHORT FACTS

Regelstudienzeit // 6 Semester
Workload // 180 Credit Points
Studienbeginn // SoSe & WiSe
Unterrichtssprache // Deutsch
Beitrag // ca. 305 € pro Semester
Abschluss // Bachelor
of Science (B.Sc.)

Du interessierst dich für *Sport* ebenso wie für das *Zustandekommen und die Verbesserung menschlicher Leistungsfähigkeit durch Training*?

Du hast Interesse an *praxisorientierter Qualifizierung auf wissenschaftlicher Grundlage für Berufsfelder des leistungsorientiert ausgeübten Sports*?

Dann ist der Studiengang *Sport und Leistung (SUL)* vielleicht genau der richtige für dich!

Studiere, was dich bewegt und danach? Schau dir hier Interviews mit ehem. Studierenden an, die über ihren Traumjob erzählen.





Das Studium an der Spoho war mit die beste Zeit meines Lebens und der perfekte Ort, um Leistungssport und Studium zu verbinden.

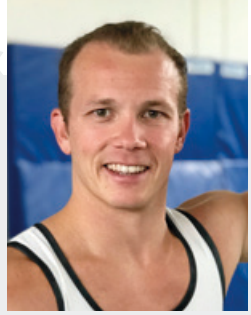

Fabian Hambüchen

*ehem. Kunstturner
studierte SMK und SUL*

Leistungs- und Spitzensport nehmen national wie international unter wissenschaftlichen, ökonomischen und publizistischen Gesichtspunkten eine herausragende Stellung ein. Im B.Sc. SUL erwirbst du für diesen professionellen Arbeitsmarkt alle erforderlichen Kompetenzen.

Berufsorientiertes Studium und Profilvertiefung

- Trainings- und Bewegungswissenschaft interdisziplinär verknüpft mit Grundlagen der Natur-, Bio-, und Sozialwissenschaft zur Steigerung und zum Erhalt menschlicher Leistungsfähigkeit
- vertiefte Vermittlungskompetenz in zwei Spezialsportartmodulen mit berufspraktischer Zielsetzung
- Profilvertiefende Anwendung in Diagnostik und Training, Messtechnik, Ernährung, psychologischer Intervention sowie im Training mit verschiedenen Adressatengruppen (drei auswählbar)

Möglichkeiten der Profilergänzung

Durch die Profilergänzung hast du die Möglichkeit, andere Bereiche des Sports außerhalb deines Schwerpunktes kennenzulernen. So kannst du z. B. Management in der Theorie und z. B. Gesundheitssport in der Praxis belegen.

Berufschancen und Tätigkeitsfelder

Durch deine universitäre Ausbildung baust du dir ein starkes theoretisches Fundament mit einer hohen Anwendungs- und Vermittlungskompetenz für die Praxis auf. Diese Kombination eröffnet dir eine Vielzahl an wissenschaftlichen, beratenden, vermittelnden, koordinierenden und verwaltenden Tätigkeitsfeldern im (leistungs-)sportbezogenen Arbeitsmarkt.

Mögliche Berufsfelder

- Leistungs- und Breitensport
- Spezifische Berufsgruppen (z.B. Feuerwehr, Polizei)
- Talentsuche und -förderung
- Training und Diagnostik
- Koordination und Leitung
- Aus- und Fortbildungsgestaltung
- Forschung und wiss. Beratung
- Betriebliche Gesundheitsförderung

Potenzielle Arbeitgeber

- Vereine und Verbände
- Nachwuchsleistungszentren
- Leistungsstützpunkte
- Kommunen
- Private und kommerzielle Einrichtungen
- Ganztages-/Privatschulen, Sportinternate
- Selbstständigkeit



B.A. SPORTMANAGEMENT UND SPORTKOMMUNIKATION



SHORT FACTS

Regelstudienzeit // 6 Semester

Workload // 180 Credit Points

Studienbeginn // SoSe & WiSe

Unterrichtssprache // Deutsch

Beitrag // ca. 305 € pro Semester

Abschluss // Bachelor
of Arts (B.A.)

Du hast eine **hohe Sportaffinität** und interessierst dich für Probleme und Aufgaben des **Managements und der Kommunikation** im Sport? Du hast ein Grundverständnis für **ökonomische Fragestellungen** und hast Interesse an einer späteren beruflichen Tätigkeit in der **Sportwirtschaft**?

Dann ist der Studiengang **Sportmanagement und Sportkommunikation (SMK)** vielleicht genau der richtige für dich!

Studiere, was dich bewegt und danach? Schau dir hier Interviews mit ehem. Studierenden an, die über ihren Traumjob erzählen.



Ich fand die Vielseitigkeit super spannend. [...] Man wird dazu ‚gezwungen‘ – gerade im Basisstudium – auch mal über eine Hürde zu springen, ins Wasserbecken zu springen und all diese anderen Sportarten zu machen, die man normalerweise nicht so macht, von denen man aber ganz viel lernen kann. [...] Ich kann heute noch viel davon mitnehmen.

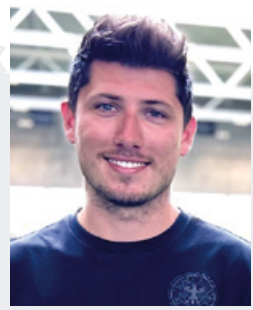

Raoul Leuchter

Stabsstelle Nationalmannschaften und
Akademie im Leistungssport, DFB

Das ganze Interview mit Raoul findest du
in unserem Youtube-Channel:

<https://youtu.be/CohWqOwgixI?feature=shared>

Der Studiengang qualifiziert für vielfältige Aufgaben im Bereich der Führung, Planung, Organisation, Kommunikation und Vermarktung von Sport. Er richtet sich an Personen, die eine hohe Sportaffinität aufweisen und sich für Probleme und Aufgaben des Managements interessieren. Zudem liegt der Fokus auf der Kommunikation im Sport und den Nahtstellen zwischen Sport, Wirtschaft und Medien.

Berufsorientiertes Studium und Profilvertiefung

- Grundlagen der Betriebs- und Volkswirtschaftslehre
- Grundlagen der Kommunikations- und Medienforschung
- Managementlehre
- Finanzierung
- Marketing
- Sportökonomie
- Sport- und Medienrecht
- Individuelle Profilvertiefung aus den Wahlmodulen: International Sport Management, Finanzierung im Sport, Sportmarketing, Sportkommunikation, Medienwirtschaft und Medienangebot und -wirkungen

Möglichkeiten der Profilergänzung

Durch die Profilergänzung hast du die Möglichkeit, andere Bereiche des Sports außerhalb deines Schwerpunktes kennenzulernen. So kannst du durch die Belegung von Modulen wie „Euro-

pean Sport Studies“ sowie eines praxisnahen Moduls mit Fokus auf Bewegung/Sportpraxis dein Wissen erweitern.

Berufschancen und Tätigkeitsfelder

Die Sportbranche ist durch eine überproportional hohe Wachstumsrate gekennzeichnet. Im Zuge der Medialisierung, Kommerzialisierung und Professionalisierung des Sports sind nicht nur viele Arbeitsplätze entstanden, sondern auch die fachlichen Anforderungen an das (Führungs-)Personal sind gestiegen.

Mögliche Berufsfelder

- Event-/Projektmanagement
- Sportangebotsplanung und -entwicklung
- Personalmanagement
- Rechnungswesen/Controlling
- Marketing/Sponsoring
- Vertrieb/Verkauf
- Leitung/Geschäftsführung

Potenzielle Arbeitgeber

- Sportvereine, Sportverbände
- Sportveranstalter, Ligaorganisationen
- Kommerzielle Sportanbieter
- Agenturen für Sportmarketing/Sponsoring/Events
- Sportartikelindustrie/Sportfachhandel
- (Sport-)Medienbetriebe
- Arbeitgeber außerhalb der Sportbranche mit Abteilungen mit Sportbezug (z. B. Sponsoringabteilung, Betriebssport)



LEHRAMT



SHORT FACTS

Regelstudienzeit //

6 Semester B.A. & 4 Sem. M.Ed.

Studienbeginn // SoSe & WiSe

Unterrichtssprache // Deutsch

Beitrag // ca. 305 € pro Semester

Abschluss // Erst der

Master of Education befähigt
zum Vorbereitungsdienst

Du siehst deine **Zukunft im Lehrberuf** und möchtest **Kindern und Jugendlichen den hohen Stellenwert regelmäßiger körperlicher Aktivität näher bringen**? Du hast einen starken eigenen Bezug zum Sport, um eine solche **Vorbildfunktion** übernehmen zu können?

Dann ist das **Lehramt** vielleicht genau das Richtige für dich!

Studiere, was dich bewegt und danach? Schau dir hier Interviews mit ehem. Studierenden an, die über ihren Traumjob erzählen.



Die ganzen Praxiskurse fand ich – vor allem im Nachhinein betrachtet – enorm wichtig. Ich hätte mal mehr mitschreiben müssen, was ein*e Dozent*in uns in der Theorie und Praxis beibringt. Die Spohozeit war eine der schönsten Zeiten meines Lebens. Davon zehre ich heute noch. [...] Man hat die Möglichkeit, sich auszuprobieren. Ob Tauchen, ob Klettern, ob Trampolin.



Kristina Kraft

Lehrerin am

Heinrich-Mann-Gymnasium, Köln

Das ganze Interview mit Kristina findest du in unserem Youtube-Channel:
<https://youtu.be/hinTiKwATUA?feature=shared>

Die Deutsche Sporthochschule Köln bietet für fünf Schulformen die universitäre Ausbildung im Unterrichtsfach Sport an. Zusätzlich wird das bildungswissenschaftliche Studium für die Schulform Lehramt an Gymnasien und Gesamtschulen angeboten (für die anderen Schulformen übernimmt dies die Kooperationshochschule). Das zweite Fach des Lehramtsstudiums erfolgt an einer der beiden Kooperationshochschulen: Universität zu Köln oder Universität Siegen.

Aufbau des Studiums

Das Lehramtsstudium gliedert sich in eine Bachelor- und eine Master-Phase. Das Bachelorstudium ist auf sechs Semester angelegt und wird schulformspezifisch studiert. Neben dem Unterrichtsfach Sport muss ein zweites Fach an einer der beiden Kooperationsuniversitäten belegt werden, zusätzlich ist das Studium der Bildungswissenschaften obligatorisch.

Schulformen

Lehramt

- an Grundschulen
- für sonderpädagogische Förderung
- an Haupt-, Real-, Sekundar- & Gesamtschulen
- an Gymnasien und Gesamtschulen
- an Berufskollegs

Studienabschnitte und -inhalte

Das Lehramtsstudium umfasst folgende Studienabschnitte:

- Unterrichtsfach Sport
 - Praxisveranstaltungen (verschiedene Bewegungsfelder)
 - Theorieveranstaltungen (z. B. Fachdidaktik)
- Zweites Unterrichtsfach
- Bildungswissenschaften
- Praxisphasen
- Deutsch als Zweitsprache (DaZ)
- Bachelor- und Masterarbeit

Bachelor of Arts (6 Semester)

Eignungs- & Orientierungspraktikum (25 Tage) | Berufsfeldpraktikum (mind. 4 Wochen)

Master of Education (4 Semester)

Praxissemester (mind. 5 Monate)

Vorbereitungsdienst (18 Monate)



Das Ziel des abschließenden Ausdauerlaufes.

Unser Eignungstest (Sporteignungsprüfung)

Wir zeigen dir, was du für einen erfolgreichen Eignungstest tun musst, und geben dir Tipps, wie du ihn angehen kannst. Mit dem richtigen Training und der richtigen Einstellung hast du sehr gute Chancen, den Test zu meistern.

Um an der Sporthochschule (Spoho) studieren zu können (Bachelor & Lehramt), muss zuvor der Eignungstest bestanden werden. Wir prüfen eure sportmotorische Leistungsfähigkeit.

FAK TEN BOX

- Umfang: 5 Sportarten, 19 Einzelleistungen

Es wird in folgenden fünf Sportarten geprüft

- **Leichtathletik & Ausdauer**
- **Mannschaftsspiele**
- **Rückschlagsspiele**
- **Schwimmen**
- **Turnen**

- Bestehen: maximal 1 Defizit*
- Termine: 2x jährlich (Februar & Pfingstwoche)
- Anmeldung: online unter www.dshs-koeln.de/et
- Kosten: 60 €
- Gültigkeitsdauer: 3 Jahre
- Wiederholbarkeit: beliebig oft
- ein Prüfungstag, der zugewiesen wird

**Der Ausdauerlauf darf kein Defizit sein;
Gesonderte Regelungen für Spitzensportler*innen,
Bewerber*innen mit Beeinträchtigungen und für den
Zugang zum Lehramt an Grundschulen oder zum
Lehramt für sonderpädagogische Förderung.*

Was musst du können?



Als Einzelleistungen für die Mannschaftsspiele gelten:

- spielgerechte Anwendung der angriffstechnischen Grundfertigkeiten
- spielgerechte Anwendung der abwehrtechnischen Grundfertigkeiten
- situationsgerechtes Verhalten im Angriff
- situationsgerechtes Verhalten in der Abwehr

Rückschlagspiele

Jede*r Bewerber*in muss ein Rückschlagspiel absolvieren. Die Bewerber*innen können hierbei aus den Sportarten **Badminton, Tennis und Tischtennis** frei auswählen.

Als Einzelleistungen für die Rückschlagspiele gelten:

- spielgerechte Anwendung der Grundtechniken,
- situationsgerechtes Verhalten im Angriff
- und in der Abwehr
- regelgerechtes Spielverhalten

Leichtathletik	Frauen	Männer
<u>100 m-Sprint</u> [1]	15,5 Sek.	13,4 Sek.
<u>Hochsprung</u> [3]	1,20 m	1,40 m
<u>Kugelstoßen</u> [3]	6,35 m (4 kg)	7,60 m (6 kg)

Mannschaftsspiele

Jede*r Bewerber*in muss ein Mannschaftsspiel absolvieren. Dabei kann aus den fünf Spielen **Basketball, Fußball, Handball, Hockey und Volleyball** ausgewählt werden.

[] = Anzahl der Versuche



ACHTUNG NEU!

Anpassungen beim
Kugelstoßen und
Wegfall des **Kopfsprungs!**



Tipps

findest du auf
www.sportstudium.koeln/eignungstest



Sowohl das Mannschafts- als auch das Rückschlagspiel sind bereits bei der Anmeldung zur Sporteignungsprüfung verbindlich festzulegen. Diese Entscheidung kann am Prüfungstag nicht mehr geändert werden. Aus welchen Teilen sich die Leistungsüberprüfung im Detail zusammensetzt, kann der Ordnung zur Sporteignungsprüfung entnommen werden.

www.dshs-koeln.de/et

Schwimmen

Streckentauchen 20 m [2]

Bewegungs demonstration [2] je 25 m

Kraul- & Brustschwimmen

100 m-Zeitschwimmen Frauen Männer

Brustschwimmen 2:00 Min 1:50 Min

oder Kraulschwimmen: 1:48 Min 1:40 Min

(Technik darf nicht gewechselt werden) [1]

Turnen

Pferd Sprunghocke mit beidbeinigem Absprung (Brettabstand: 1,10 m, Höhe: Frauen: 1,20 m, Männer: 1,25 m) [2]

Boden Rolle vorwärts – Strecksprung mit

½ Drehung – Rolle rückwärts durch den Hockstütz – Handstand (Abrollen erlaubt) – Anlauf – Anhüpfen – Rad [2]

Reck Aufschwung – Rückschwung in den freien Stütz – Umschwung vorlings rückwärts – Unterschwung aus dem Stütz oder Stand (Schwungbeineinsatz erlaubt) [2]



Überprüfung der turnerischen Kraftfähigkeit [2]

Frauen: Schaukeln im Beugehang gehockt (Ringe)

Männer: Fünf Klimmzüge (Reck)

Ausdauer

Frauen: 10 Min. (2.000 m) [1]

Männer: 13 Min. (3.000 m) [1]



ACHTUNG: Der Lauf wird immer am Ende des Prüfungstages abgelegt und muss bestanden werden!

Was kommt danach?

Master-Studiengänge

Du kannst nach deinem Bachelor-Studium einen der acht konsekutiven Master-Studiengänge an der Spoho studieren.

Alle Master-Studiengänge sind als Vollzeit-Präsenzstudium mit einer Regelstudienzeit von vier Semestern angelegt. Sie sind zulassungsbeschränkt. Der Studieneinstieg ist jährlich zum Wintersemester möglich. Die bestandene Sporteignungsprüfung stellt keine Zugangsvoraussetzung dar.

Genau wie im Bachelor-Studiengang muss jedes Semester der Semesterbeitrag gezahlt werden. Eine zusätzliche Studiengebühr wird nicht erhoben. Selbstverständlich besteht auch nach dem erfolgreichen Bachelor-Studium an der Spoho die Möglichkeit, an anderen Hochschulen einen Master-Studiengang zu absolvieren.

Alle Infos auch unter
www.dshs-koeln.de/master



M.Sc. Human Technology in Sports and Medicine

M.A. International Sport Development and Politics

M.Sc. Leistung, Training und Coaching im Spitzensport

M.Sc. Sporttourismus und Destinationsmanagement

M.Sc. Sport Management

M.A. Sport, Medien- und Kommunikationsforschung

M.Sc. Psychology in Sport and Exercise

M.A. Rehabilitation, Prävention und Gesundheitsmanagement

Weiterbildungsmaster

M.A. Olympic Studies

M.A. Spielanalyse

M.Sc. Sportphysiotherapie

M.A. Tanz – Vermittlung, Forschung, künstlerische Praxis

M.A. Führungskompetenz und Management im Spitzensport

M.Sc. Sport, Bewegung und Ernährung



Köle is e Jeföhl.

86

Veedel

1

Olympia-
stützpunkt

1,1 Mio.

Einwohner*innen

300

Schulen

23

Hoch-
schulen

ca. 200

Nationalitäten

640

Sportvereine

900

Kneipen und
Clubs

9

TV- und
Radiosender

102.900

Studierende

1.240

Restaurants

24

Partnerstädte

1

Karneval

Berufseinstieg

Nach einem Studium an der Spoho gibt es zahlreiche Möglichkeiten, den Einstieg auf den Arbeitsmarkt zu gestalten. Wir haben exemplarisch einige Absolventinnen und Absolventen gefragt, ob sie uns ihre Werdegänge schildern. Auf unserer Webseite findet ihr zahlreiche Beispiele aus den unterschiedlichsten Bereichen wie z.B. Gesundheit, Management oder Lehre – in Text, Bild und Video.

SCHAUT REIN UND LASST EUCH
INSPIRIEREN UND MOTIVIEREN!

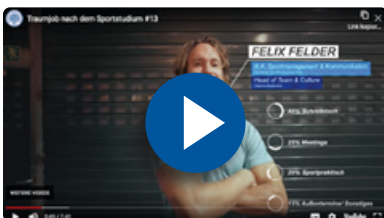

Alle ausführlichen Werdegänge
und Videos zum Thema „Traumjob“
findest du unter
www.dshs-koeln.de/werdegänge



Informations- und Beratungsangebote

Du überlegst, ein Studium an der Sporthochschule aufzunehmen und bist dir unsicher, welcher Studiengang am besten zu dir passt? Mit unterschiedlichen Informations- und Beratungsangeboten unterstützen wir Studieninteressierte bei der Studienwahl.

www.dshs-koeln.de/beratung

Informationsveranstaltungen in der Gruppe

Informationsveranstaltungen vermitteln das Grundlagenwissen zu unserem Studienangebot. Neben dem Studienaufbau und den Studieninhalten wird auch der Studieneinstieg thematisiert.

Beispiele:

Campustag

www.dshs-koeln.de/campustag

Online-Studieninfo

www.dshs-koeln.de/online-studieninfo

Digitales Informationsmaterial

Unabhängig von Ort und Zeit können interessante Informationen über die Homepage abgerufen werden. Mit Kurzfilmen zu den Studiengängen oder Berichten von Studierenden zu Themen wie Studium & Studienalltag oder Wohnen und Leben in Köln wird ein spannender Einblick in und um das Studium ermöglicht.

Beispiele:

Kurzfilme zu den Studiengängen

www.dshs-koeln.de/studienangebot

SpoHo-Luft schnuppern

An Lehrveranstaltungen teilzunehmen und sich einen ersten, eigenen Eindruck von den Studieninhalten und dem Studienalltag zu verschaffen, kann bei der Studienorientierung sehr hilfreich sein.

Beispiele:

SpoHo-Schnuppertag

www.dshs-koeln.de/schnuppertag

SpoHo-Schnuppertag im Lehramt

www.dshs-koeln.de/zfsb

Klärung von persönlichen Fragen

Persönliche Fragen zur Studienorientierung werden in der offenen Sprechstunde der Studienberatung ganz unkompliziert und ohne Terminvereinbarung geklärt. Bei Bedarf kann auch ein individuelles Beratungsgespräch vereinbart werden.

www.dshs-koeln.de/studienberatung

Kontaktstelle für Studieninteressierte
(sportwiss. Bachelor & Master)

Studienberatung

www.dshs-koeln.de/studienberatung

Kontaktstelle für Studieninteressierte (Lehramt)

Zentrum für Sportlehrer*innenbildung (Zfsb)

E-Mail: beratung-zfsb@dshs-koeln.de

www.dshs-koeln.de/zfsb

Zahlreiche Möglichkeiten



Während des Studiums bieten wir dir zahlreiche Möglichkeiten, die dir helfen, das Studium zu meistern und dabei erfolgreich in den Beruf zu starten.

Den Einstieg in den Beruf erleichtern

Jeder Studiengang der Sporthochschule qualifiziert dich für vielfältige Berufe und weitere Anschlusslösungen. Um herauszufinden, welche Lösung auf deinem Karriereweg die richtige ist, bietet der Spoho-Career Service ein einzigartiges Konzept an, damit du den Überblick über deine persönliche und individuelle berufliche Orientie-

rung behältst! Dabei gliedert sich das Angebot in folgende Themenfelder: Jobbörse, Bewerbungsprozess, Karrierecoaching & Karriereveranstaltungen.

> www.dshs-koeln.de/career

Deutschlandstipendium sichern

Damit du erfolgreich und mit dem nötigen finanziellen Spielraum studieren kannst, gibt es die Möglichkeit, sich auf das Deutschlandstipendium zu bewerben. Das Stipendium bietet über einen Zeitraum von einem Jahr 300€/Monat.

> www.dshs-koeln.de/stipendien

Dich selbstständig machen

Dein eigenes Unternehmen zu gründen oder freiberuflich zu arbeiten, klingt verlockend für dich? Wir halten verschiedene Beratungs- und Informationsangebote bereit, die dich dabei unterstützen, deine Gründungsidee weiterzuentwickeln sowie staatliche Förderprogramme und Unterstützungsmöglichkeiten zu finden.

> www.dshs-koeln.de/existenzgruendung

Studieren mit Behinderung

Die Sporthochschule ist darum bemüht, Studierenden mit Behinderung einen möglichst problemlosen Einstieg ins Studium zu verschaffen und während des Studiums beratend und unterstützend zur Seite zu stehen. Die Aufnahme und Betreuung von Studierenden mit Behinderung hat an der Sporthochschule bereits eine lange und erfolgreiche Tradition.

> www.dshs-koeln.de/studium-und-behinderung

Familie und Studium vereinbaren

Die Vereinbarkeit von Familie und Studium ist für uns ein wichtiger Leitgedanke. Durch ein gebündeltes Informationsangebot, der Vermittlung von Betreuungsmöglichkeiten, verschiedenen thematischen Veranstaltungen und einer guten Kommunikation soll es möglich werden, sich zu qualifizieren, beruflich erfolgreich zu sein und zudem ein glückliches Familienleben führen zu können.

> www.dshs-koeln.de/familie

Zusatzqualifikationen erwerben

Um für die Herausforderungen des Arbeitsmarktes optimal gewappnet zu sein sowie zur persönlichen Weiterentwicklung, bietet unsere Universitäre Weiterbildung zahlreiche Angebote – von sportpraktischen und fachübergreifenden Weiterbildungen bis hin zu berufsbegleitenden Zertifikats- und Master-Studiengängen an. Ob Sportmassage, DLRG Rettungsschwimmabzeichen, Personal Trainer-Ausbildung oder Coach für Sporternährung – bei

den über 80 Angeboten ist für jeden etwas dabei.

> www.dshs-koeln.de/uw

Auslandsaufenthalte erleben

Der länderübergreifende Kontakt zu Partneruniversitäten und -hochschulen bietet dir horizonsweiternde Erfahrungen – ob während eines Auslandsstudiums oder eines Praktikums: das International Office eröffnet zahlreiche Möglichkeiten für einen Auslandsaufenthalt während deines Studiums. Derzeit gibt es weltweit mit 65 Partneruniversitäten stipendiengeförderte Austauschprogramme.

> www.dshs-koeln.de/international

Praktika, Nebenjobs und Jobs finden

Unternehmen aus allen Branchen des Arbeitsmarktes Sport sind bei Fragen rund um das Thema Personalgewinnung unser Partner.

Profitiere bereits im Studium von langjährigen Kontakten zu nationalen wie internationalen Arbeitgebern. Finde deinen Nebenjob, dein Praktikum und deinen ersten Job über die Jobbörse.

> www.dshs-koeln.de/jobs

Und vieles mehr

Der **InfoPoint** hilft dir gerne bei Fragen weiter. Der **Allgemeine Studierendenausschuss (AStA)** steht dir mit Rat und Tat zur Seite. In den **AG Programmen** kannst du auch exotische Sportarten ausprobieren. Das **Tutorienprogramm** unterstützt das Selbststudium und ergänzt damit sinnvoll das Lehrangebot.

Beratungsangebote
für Studieninteressierte



Ist das Sportstudium das Richtige für dich?

Dann sind das deine nächsten Schritte ...

Infoveranstaltungen besuchen

Bei verschiedenen Veranstaltungen bekommst du Infos zu unseren Studiengängen. Informations- und Beratungsangebote in der Broschüre ab Seite 31 und unter www.sportstudium.koeln.

Hochschulzugangsberechtigung (z.B. Abitur) erlangen*

Um an unserer Universität studieren zu können, benötigst du eine Hochschulzugangsberechtigung (z.B. das Abitur). Liegt eine andere Form der Berechtigung vor, wende dich bitte an das Team der Studienberatung.

Für den Eignungstest anmelden

Der Eignungstest findet zweimal jährlich statt und ist drei Jahre gültig. Alles Weitere dazu findest du ab Seite 24.

Eignungstest bestehen

Den Eignungstest bestehst du, wenn du 19 von 20 Disziplinen in verschiedenen Sportarten erfolgreich ablegst. Die Anforderungen findest du ab Seite 24.

Studiengang auswählen

Eine Kurzinformation zu allen Studiengängen findest du ab Seite 9.

Auf einen Studienplatz bewerben

Die Studienplatzbewerbung erfolgt online unter hochschulstart.de und mySpoho (für Lehramt nur bei mySpoho). Eine Bewerbung ist jeweils bis 15.01. (Sommersemester) und 15.07. (Wintersemester) möglich. Die Vorlesungszeit startet im April bzw. Oktober.



* Fragen zu allen Zugangsvoraussetzungen (z.B. Wo liegt der „NC-Wert“? Gibt es noch eine Wartezeit? Was ist eine „Besondere Hochschulzugangsberechtigung“? etc.) werden **hier** beantwortet.



**STUDIERE, WAS
DICH BEWEGT!**

www.sportstudium.koeln





DEIN STUDIUM AN DER *Sports*



Deutsche
Sporthochschule Köln
German Sport University Cologne

Eignungstest (Sporteignungsprüfung)

Turnen

Schwimmen

Leichtathletik

Mannschaftssportart

Rückschlagsportart

Ausdauerlauf

BACHELOR

B.A. Sport - und Bewegungswissenschaften in Freizeit- und Breitensport (Seite 10)



B.A. Sport und Gesundheit in Prävention und Therapie (Seite 12)



B.A. Sportjournalismus (Seite 14)



B.Sc. Sport und Leistung (Seite 18)



B.A. Sportmanagement und Sportkommunikation (Seite 20)



Grundschulen
Gymnasien & Gesamtschulen
Sonderpädagogische Fördereinrichtungen

Haupt-, Real-, Sekundar- & Gesamtschulen
Berufskollegs

(Seite 22)



BACHELOR LEHRAMT

8 Master-Studiengänge

Vielzijdiger Arbeitsmarkt

Vielzijdiger Arbeitsmarkt

7 Weiterbildungsmaster

Master of Education
Vorbereitungsdienst

Promotion

Alle weiteren wichtigen Informationen unter www.sportstudium.koeln